



IL DUOMO DI BERLINO
(BERLINER DOM)





Der Berliner Dom liegt auf dem **Museumsinsel**, dem nördlichen Teil des Spreeinsel, im **Bezirk Mitte**.

Er liegt auf dem Ufer des Fluss Spree und neben dem Alexanderplatz und der Allee Unter den Linden.

Der Eingang liegt vor dem **Schloßplatz**, dem nördlichen Gebiet des **Lustgarten**, einem grünen Platz mit Brunnen und Gärten.

Adresse: Lustgarten 1 10178 Berlin

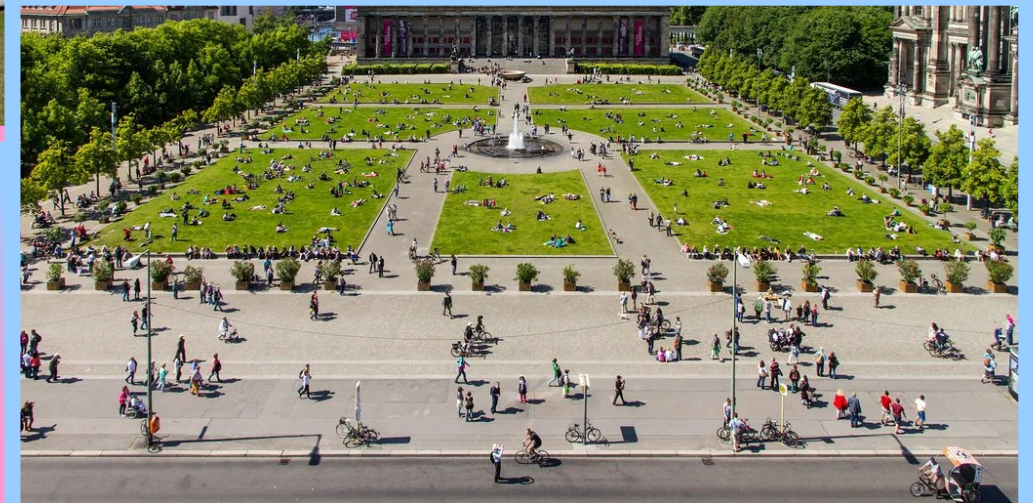
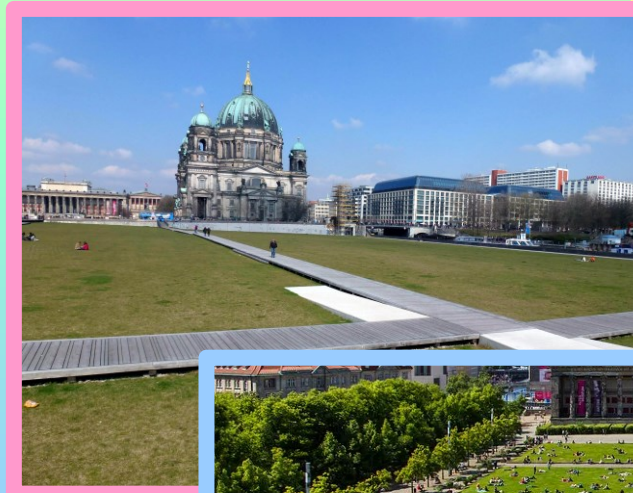

Der Berliner Dom ist mit dem **Auto**, dem **Fahrrad**, dem **Bus** oder mit den **öffentlichen Verkehrsmitteln** gut zu erreichen.
Es dauert eine Stunde, nach der Attraktion zu **Fuß** zu erreichen.





Der Berliner
Dom ist die
**größte Kirche
Deutschlands**
und die
repräsentativste
von Berlin.
Er ist im
**Renaissance
und Barockstil.**

Die Kirche, in ihrer heutigen Form, ist von Kaiser **Wilhelm II** für seine Frau gebaut. Der Kaiser hat die neue Kirche auf einer Kirche schon abgerissenen gebaut.

Sie ist von **1894** bis **1905** gebaut.

Im Jahr 1905 hat Kaiser Wilhelm II im Inneren des Dom auch einen **Aufzug** gebaut.



WILHELM II



Öffnungszeiten und Tage & Tickets

Von 1. April bis 30. November:

Montag bis Samstag: von 9:00 bis 20:00 Uhr.
Sonntag und Feiertage: von 12:20 bis 20:00 Uhr.

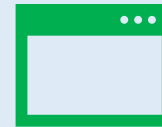

Von 1. Oktober bis 31. März:

Montag bis Samstag: von 09:00 bis 19:00 Uhr.
Sonntag und Feiertage: von 12:00 bis 19:00 Uhr.

9 Euro Erwachsene;
7 Euro Studenten und Gruppen ab 20 Personen;
Maximal 3 Kinder unter 18 **FREI!!!**

Im Inneren des Dom kann man die größte originale **Orgel** des Romantik, die **Krypta** des Königsfamilie Hohenzollern besichten. Man kann auch die fantastische **Kuppel** erreichen und die ganze Stadt sehen.

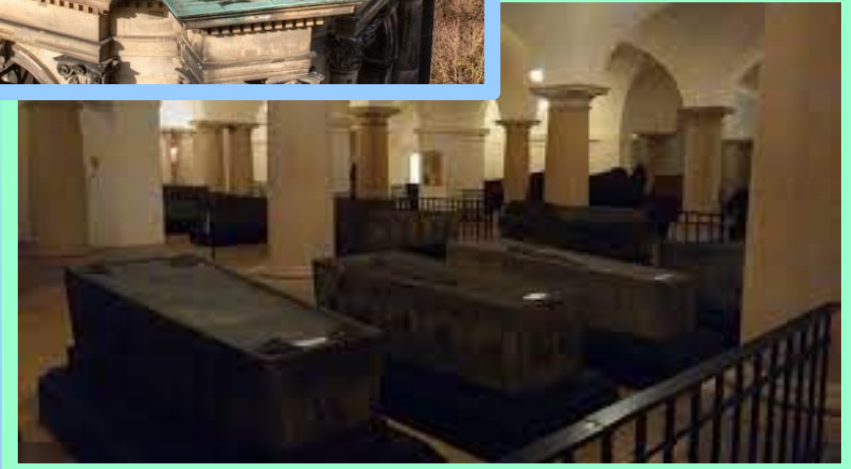
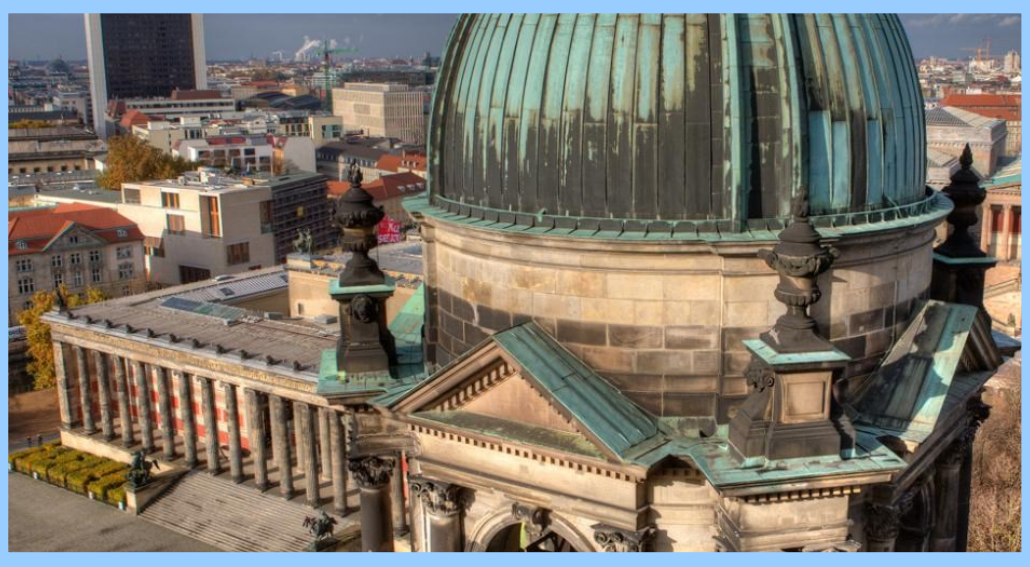



Il Duomo berlinese ha dimensioni grandiose ed è dominato dalla sua enorme **cupola**, fiancheggiata da quattro **torri**, la quale sulla cima ha una **croce d'oro** che ha rimpiazzato, nel 2008, l'originale, attualmente collocata in uno dei cimiteri del Duomo. È stata originariamente costruito come parte della chiesa cattolica romana, ma da allora è diventato un luogo **culto protestante** con l'aiuto di luterani e calvinisti. E' stato ricostruito in seguito ai danni subiti durante la **Seconda Guerra Mondiale**.

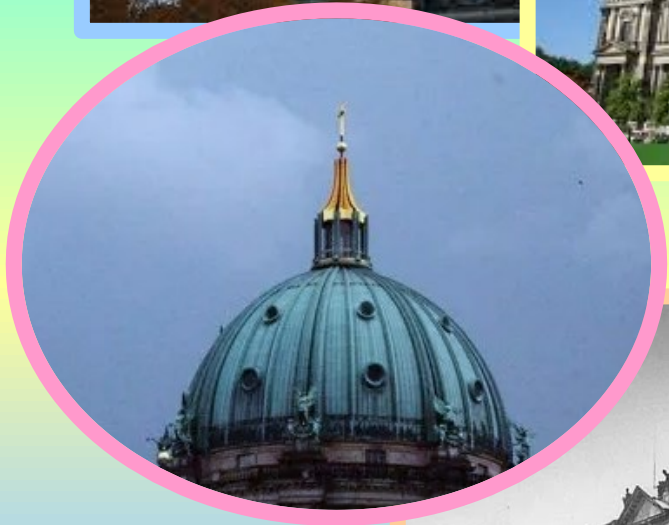
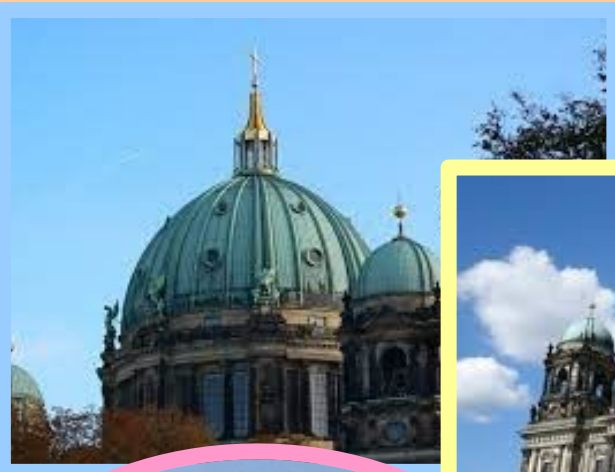



All' interno la parte centrale è ben illuminata grazie alle grandi **vetrate** e sui **pilastr**i centrali si trovano raffigurati i **4 grandi maestri** della religione protestante e della riforma luterana, ovvero Lutero, Melantone, Zwingli e Calvino.

Alla fine della navata si trova l'**altare**, la cui zona è rialzata da una scala con 7 gradini. L'altare fu costruito con materiali pregiatissimi, ovvero **marmo bianco** e **onice**. Le tre grandi vetrate qui presenti mostrano invece tre eventi fondamentali nella vita di **Cristo**, ovvero nascita, crocifissione e resurrezione.

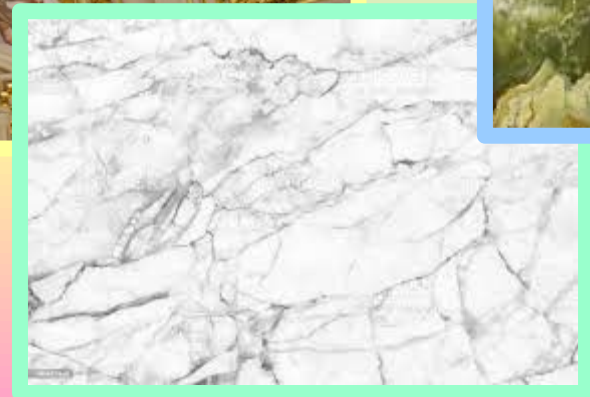

La superficie interna della **cupola** sul soffitto è decorata con stucchi dorati e **mosaici** raffiguranti personaggi biblici. Al centro, in corrispondenza della lanterna, vi è una grande **vetrata** raffigurante la colomba dello **Spirito Santo**.





L' **organo a canne** conta ben 7.269 canne e 113 registri, i quali sono distribuiti su quattro manuali e sulla pedaliera, ed è l'organo più grande della Germania.

Il Duomo ospita ogni anno il **festival organistico internazionale** (Internationale Orgelsommer) e altri eventi e **concerti** durante il periodo natalizio.



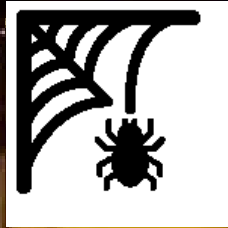

All' interno del Duomo si trova anche il luogo di **sepoltura dinastica** della Germania, uno dei più importanti in Europa, che custodisce 90 monumenti funerari. Qui furono infatti sepolti i membri della **famiglia Hohenzollern**, una delle più importanti dinastie tedesche.



I sarcofagi più importanti contenuti nella cripta sono quelli di **Federico I** e della sua seconda moglie **Sofia Carlotta**. Entrambe le tombe sono ricoperte da un bagno d' **oro** e sono state progettate e realizzate dallo scultore e architetto tedesco **Andreas Schlüter**.

Purtroppo, la cripta fu gravemente danneggiata a causa dei **bombardamenti** della Seconda Guerra Mondiale, quando la cupola principale crollò distruggendo completamente alcune bare.

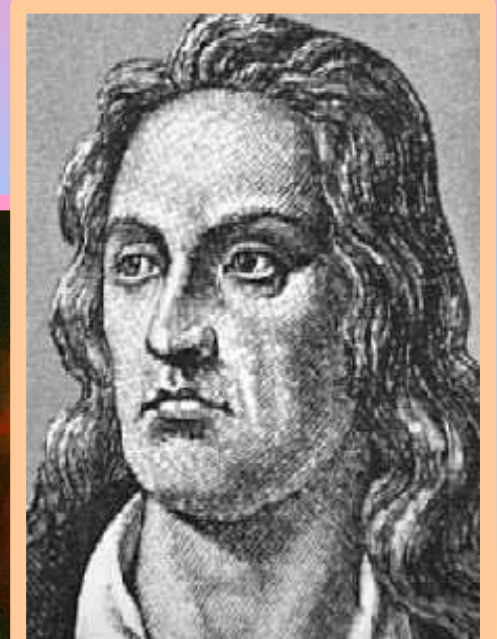
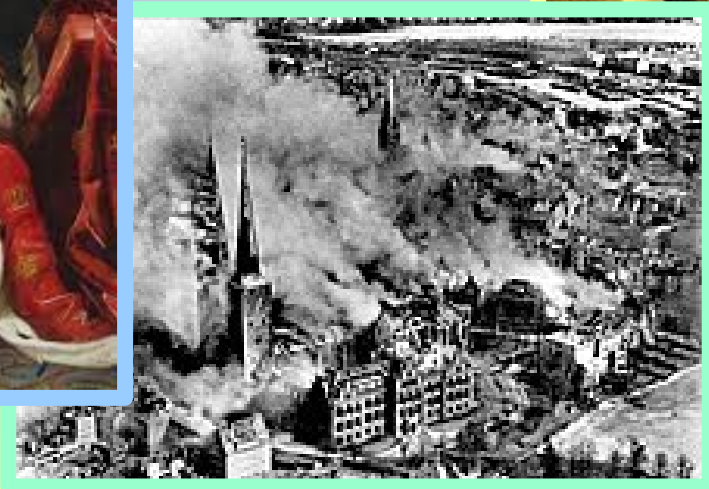

Inoltre, percorrendo quasi 300 scalini che portano alla galleria panoramica, arrivando ad un'altezza di circa 114 metri, è possibile salire sulla cupola del Duomo e ammirare il **panorama** di tutta la città.

Dalla cime si possono vedere in lontananza, senza nessun problema, altre attrazioni di Berlino, come la **Torre della Televisione**, il **Forum di Humboldt**, tutta la **Museumsinsel** e il **fiume Sprea**, che attraversa la città.

Inoltre ci si trova a poca distanza dalle meravigliose sculture degli **8 angeli**, realizzate in bronzo, che adornano la cupola.



Vicino al Duomo sono presenti anche altre statue.

Alcuni esempi sono la statua del **Rio delle Amazzoni**, davanti al **museo Altes**, che si trova sulla destra del Duomo, e l'opera **'Tre fanciulle e un ragazzo'** situata su uno dei muretti lungo il corso del fiume Sprea, all'altezza della chiesa protestante.



Alla fine del tour è possibile raggiungere un piccolo e accogliente caffè nel Duomo di Berlino, proprio accanto alla Sprea. Gli ospiti che visitano il Duomo possono qui riposarsi e ricaricarsi con caffè, torte, bibite fresche e piccoli snack in self-service.

Non appena le temperature lo consentono, il **Domcafé** amplia i suoi spazi con numerosi **tavoli** e **sedie** all'esterno, sul fiume Sprea.

Qui ci si può godere rilassanti viste sull'acqua sui piroscafi e sulle barche che passano e ci si può servire da un bancone esterno, (con bevande calde e fredde e, a seconda della stagione, cialde appena sfornate o gelato).





Ogni anno, all' inizio dell' estate, hanno luogo anche dei **mini concerti** vicino al Lustgarten. In questa grande area è presente una grande **fontana di spruzzi** per bambini e ragazzi e sui prati è possibile fare dei **picnic**, rilassarsi e godersi le giornate di sole in compagnia.

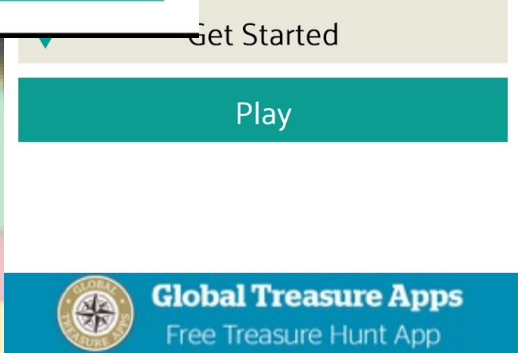
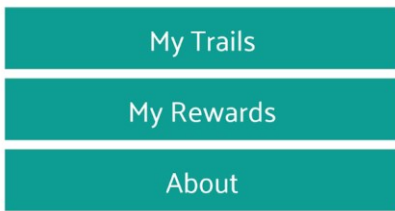
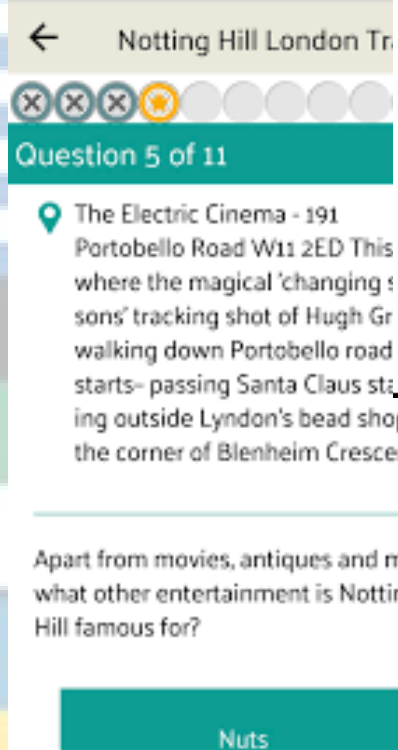
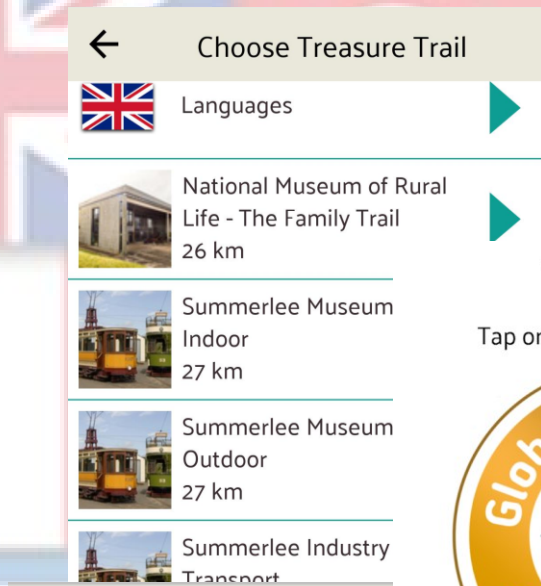

Attraverso l'app **Global Treasure** ci si può catapultare in una **caccia al tesoro** con un quiz finale sull'edificio, con dei fantastici **premi finali!!!**

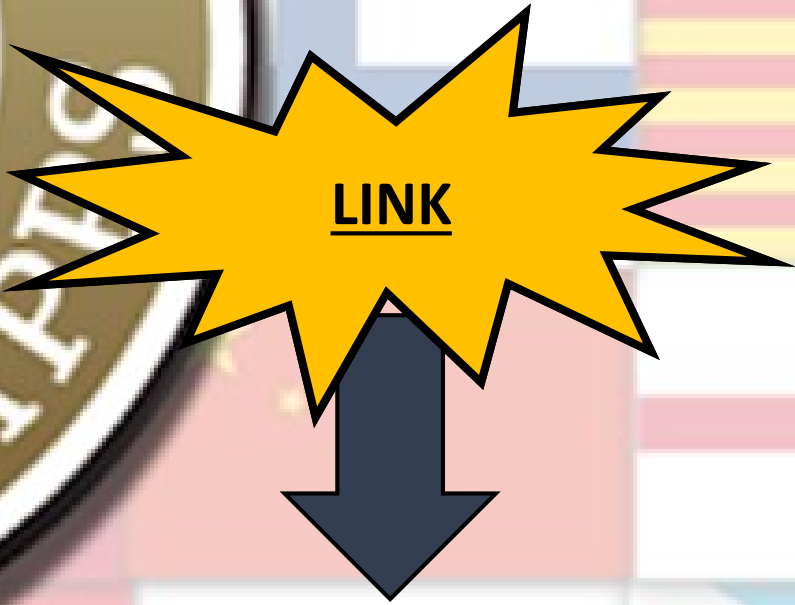

<https://play.google.com/store/apps/details?id=com.saintedmedia.globaltreasureapps&hl=it&gl=US>

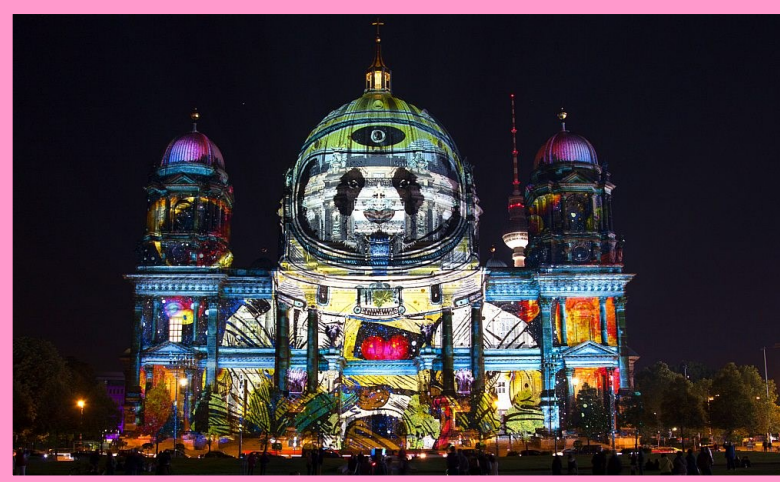

Se avete intenzione di visitare il Duomo, fatelo nel periodo di settembre e ottobre per non perdere l'opportunità di ammirare **festival della luce** di Berlino! Gli edifici e i punti di riferimento di Berlino e di tutti i quartieri di Berlin-Mitte vengono trasformati da spettacolari **installazioni luminose!**

FESTIVAL OF LIGHTS 2021!!!

<https://www.youtube.com/watch?v=qRfFBPRCrcU>

Andrioli Sofia IIIA